

Hoe ziet samenwerking in de triade er in de praktijk uit?

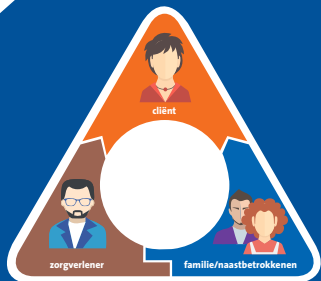

Samenwerken in de triade is belangrijk voor de behandeling en het herstel van de cliënt en om terugval te voorkomen. Op welke wijze hier invulling aan gegeven wordt is afhankelijk van de situatie van de cliënt. Gaat het om een klinische opname of ambulante zorg, kortdurende of langdurige zorg. Wil de cliënt dat de familie bij zijn behandeling betrokken wordt of niet. Zo ja, hoe daarmee dan om te gaan?

Wanneer de cliënt akkoord gaat met betrokkenheid van de familie:

